Массе а мехкий пропетарш, вlашагlкхето!

СЕРДАЛО

СОВЕТСКИ СОЮЗА КОММУНИСТИЧЕСКИ ПАРТЕ НОХЧ-ГIАЛГIАЙ ОБКОМА, НОХЧ-ГIАЛГIАЙ АССР ЛАКХЕХЬАРЧА СОВЕТЕИ МИНИСТРИЙ СОВЕТЕИ ОРГАН

«СВЕТ» Орган Чечено-Ингушского обкома КПСС, Верховного Совета и Совета Министров ЧИАССР

Газет арадувл 1923 шера денз ◆ ШОАТТА, 23 ИЮЛЬ, 1983 ШУ. ◆ № 88 (6810). ◆ Мах 3 коп.

Хlара балха дийнахьа дисциплина тlехдикеи хьадер дуккхагlеи хилийта!

ЭШАЧУЛ ДУККХАГIА

«Доаькъара — ялята синна йохкоч» — ш1у денизагlа кхаьчагlа я уьш шера доаькъар Iалашдара тха совхоза-техникуме лаьрхlа машагlчелла механизаторашкlа. Цунна кхьеховагlаш ва со а. Колдентинан подрядагlа бу оьха болх. Цу пулаехо дина хьокхаваш гойташ чlагlбаьхо новкъостал а ду.

Масала, уьк шера Нохч-Гlалгlай АССР Министрий Совето доаькъар Iалашдара кхайкхаьна месачунн хlинка 250 тонн йол Iалашъе ешш кр ула бригада. Цу доаькъара тхоьме лоаьрхlалгlа на. 15 июль хьагlаьхкочун Iалаш а эль ферме дlаоттайнр 270 тонн йол. Дега товибеш да ма оррига цхьоьлагlчен полагlгlен классах хилар а. Ишта дика ю доаькъар Iалашде вlаштехьадилийтар технологи дерригага доькъурна дина кхочушъеш хlинцо.

Аьла дийнал тlийна я, ма хиийъара чуоза буш хьувьъра боьрмаш. Эшачул тlех хьийкъача оььшех Iалашъеь йол, тlаьбдо дегlа ма лаьрхlа йола хlамвр шихца мlешта я йолаш, тlома хул. Из бахьан долаш хьайбина безам боьшш юх йол. Иза чул тlехьагlа чакхйоанкхаш хьайбай организма дукха хиа я бу. Цудукъа, масала, довзана мlезига шура а ду. Боарвта хьажна хуур-кьалгlера йиш а яц аьа бау хьажна. Хlани аьлча, кицьалге, хьувьъалехье чуницача бабцаца мlезига хул хьайбай дегlа гайдане йола хlамаш. Уж Iове яховаш ца хана хьалха чуницача. Шозлагlдалге, мlезига доаькъар а доал хана хьалха хьехача бабцах а кхайолча культурех а. Из дерригга хlета а деш, кхаьча люцерна 5—7 ди мара ца доадеш хьажке аргlаш а дъь Дlаоттаю оаха. Буш хьажкара, юкъаеачча из хьвьацара, цунах холаш, тlаьжка аргlаш дара балхан, хlаьрчина юкъе юхкъе а, ца йолийтаю, поточни хьехке ду бригаде. Кхы а цьа хlама да. Хьежа буш са тесача дийр ди Дlоаькъа хlама мара хьвьаш оаха. Из болх ишта бу йоькъочъа хьежа буш боарвала тlех йокъе а яло, хьвьдуча хана кlе а хул люцерга дукъа гlа болегlан-дъь. Хlьта уьш хьийбай дегlа этгара пайдаерга дола дезка да. Цуйрlина из тlаьаг нийсъан. Хlинц аьлча, тlа тхир я уллаш мlаьда хул люцерна баьцоетlан а гlа а. Цу тайнара балхан чакхдаккхар нарчlдолийт а. Гарагlа кол лектива дика йол кийчье.

Доаькъар Iалашдара балхан хьасоодеш дац. Хlинц хий дуллача кхаьча кlе а хул люцерга дукъа гlа дlайийна люцерга чуэнш и боазаме. Белгалдаккха доагlа, ше къьастта а йолаш дlайийна на культура хlинц кхочушъа хьокхаш хlар.

Буш хьокхаш Часыгов Шаржаин Котиев Раижан на. Дийнахьара балха норман дика тlехкхочаш а ец сихен цlеиен ду цар цоаш хьа-ла балхам чакхдоаькъш ба бригадера комсаи лелаераш цоай деза лишца цlама. Из цар дика вlаштехьа а доал.

Этгара хьалха гурахь яьа иа чкуьн биса комсаг хlай. Цун тlехьагlа шпалера тоо а ял чоаи ятгlалеяь вьинсаьрах хьалгlийхай. Шозза кагьеи Дlайхай ца этгий сохлена тlейлагlаш бола тьъворонгаш. Гlа теха лаьхьа яла йолаеча шозлагlа ашкъаьрах хьалгlийхай. Шозза оасар дац.

Комсаи лелаераша юкъе яьрача социалистически яьхь хьалха латтаи, комсаи-та Iувалдара балхан дикагlа чакхдаккхаи хьбоагlа гектар-ниисаи Чапанова Iайпа1, Ганда-лаеева Хьаиифа, Гардамова Наси, дукъха комбарин.

Комсаита аьлча Iуналдеза цхьадоле балхан да трактористе Фаргиев Мавлмадпире. Иlезза молхаи теха чаих а вавина хlинц яlхазлагlга комсаита молхаи толхаи ва из.

Гектарниисаи а механизатораша а комсаита Iувалдара балхан хаиикъан дикеи чакхдаьар бельхаи болиш оасар цlеиен дика хьалхулиш я бригадера комсаи. Хlинсъка гуш да соазкарчул дукъагlа комсаи куртлибар.

Дет тlара хьокъалдеш тlа-ийпад тха бригадерча комсаи лелаераша КПСС ЦК нюмсеи (1983 ш.) Пленумо белгалдина декларан. Уж кхочушдийр, иштта Кхачан программа кхочашъеча дукъагlа тхоьй къаьстгома дикъа юкъеьалера бохш йолча торошшка я хьежа уж шера оаьа-лаьрхlа хlара гектара тlара 45 центнер болаш кицаи кхеч, хlинчкъа ца йойташ ух уж чуэнш яхи. 411 тонн комсаи паччахьалкхенна Дlаяа. Дукъа хlама ма пашн шозза дукъагlа кул уж соазка бригада паччахьалкхенна Iаеиарел.

Тха бригада зеламаш тоо гектар хуоаш тохкаиий уж стоп я. Iай шелелаь ца кхераеча сорих йола комсаи я ду участкера яраш. Уж зелаеш ба Раидалеева Пайгlамати Гарданова Лидан. Дlиеи хlинцаьнан чакхдаьлга цар-тохкама участке дг лаьрхlа мел хlинца болаш. Цудукъа къаьстга дика къьлхулиш латту цу кхуй тlара комсаи. Гектара тlара 100 центнер болаш комсаи чуэнш лаьрхlа ба уж ухх шера.

Керттера даьлче ухх шера комсаи хьувьъкъама мел пашн дъь дальпад тха бригаде. Дукъа хlама ани хlинчуэ тlекъаьта де дезар Кхокхаева культиватор тохкаелги, цкъа-шоозза молхаи тохкита — уж да трактористе де - лезн балхаш. Гектарниисаи а бе этгара-гlа оасар де дезаи чеиаи-ка оалаш боча дlайдеиена комсаи сьаграш дlаеташ бога чакхдаккха безаш. Уьк бетта чакхдиргга уж хlинца.

Хlинзелъа дlадолийъад оаза комсаи чуэнаьра кийчо яра белхаш. Оаза дина кхетаду лестгlа дика кийчо яраз тlийца хурдолча сиеи па йойташ комсаи чуэнига а паччахьалкхенна хьалхаиначаа дезкар дизза кхочушлеза-га. Уж гlуэлеча шозй сагlо-раьяра хьинар кlо па деи кхъьета лаьрхlа бе ха комсаи лелаераш.

Б. ГАНДАЛОЕВА,
«Сагопшинский» совхоз-техникумо комсаи бригада бригадир.

БАЛХАШ СИХДАЬД

Уьк шера цlа эзара яьх бIаьх гектар гарга ка бол ялят хьалкхедаьлг. Назранов-ски района «40 лет Октября» Iалча совхоза къьлхулгахо бе.

4 22 июль дьагlасттаеи цох яьх бIаь гектаре - тlара лар тlакхаргlардарн къьстгаьчъа-сеи а доалун ахьа эзари вирлI бIаьх гектара тlара ялят чуэнца дахьхад. Юкъе-ра лаьрхlаче хlара гектара тlара 20 центнер ялят доаькъ. Iалалгlа дахьхад доагlар 19 центнер болаш.

Сунненски районе боахмашкара совхоза новъъостал дара яхчийча тlкъо комбайн а болаш цоахтlеч кхуь комбайни цоахтlеч грузови ки чуэдаш йола иза бола механизаторашкlа отряд йолаш кхай тlа ялят чуэдаш.

Доглаш а дезкар вlаштта кхьь дийнахь болг бе йиш новкъал лаьттаб комбайнера-ш1 шоферашка. Юха дика эт-тара хьоттамаш ма хулла ги-кхаш пхьакка хlама ма доттаяь ялят чуэнца дахьхад тlерган къьстгаш да уьк деношш-на механизаторашка. Цар лерхl 27 июль лъетlакхалелъа дерриге юкъеюха ялят чуэнца дахьхад. Цудукъа цха са-ъьат хулаш йола ха вежьа па йоьшш къьстгагlа оасарца Iалча йолаш болаш бола бу комбайнераша, шофераша, къа-та ялят шеиеиеи боаккха-ча болеллина, мехотрада техни-ческа тlулаш деча слесарша.

Комбайнераша юкъе ыьр-ча социалистически яьхь этгара дикагlа болг бу Къа-тъшева Iайпас, Дзауров Осма-на, Тепкиева Ахьмада, Зу-рабов Исраьила. Оанеа Муа-сас, кхьбараша Iламата ер-да доаглар 15 тонн долаш 20—25 тонн ялят сарп дий-нахьа новй комбайнера-ш1 шоферашка царех хlара механизатор.

Шоай бекхагlа цхьа минут хиллад йола ха комбайнашка яхай тlа сайна ца йоаккхий-ташт хьапар айдина къьстет центральни къетте ялят дlаоц-кухьеш болча совхоза а Назранерча «Сельхозтехни-кера» а цига хуьъьъьам тухеш бахькача шоферашш. Царна юкъе къьастта дукъагlа реп-саи еш хиларех белгалдаьна-кхаб Зурабов Башир, Кучиев Ахьмад, Кодзоев Мухарбик, кхьбараш.

Сурташ тlе: 1. Комбайнер Кантышев Iайпа. 2. Ялят сордан даййол Терскаиех Ахьмадан Дзауров Османан ло-даш комбайнаш.

С. ПУГОЕВА сурташ.

КЕРДАЧА ХЬУВКЪАМА ЛАРД ЙОЛЛАШ БА

Хьайбаш кхозбина керттера-ра достам болаш я Гроозенски района «Заторский» совхоз Юкъера лаьрхlача хlара бетта пlи эзар гарга бlаьн хул цига дулла лаьрхlа доргедеи.

Совхоза хьайбаш лелаерий гlулакхаш дукъагlга даьк-ъье тийца да механизаторех, цар ялята доаькъарь кийдаргга хьежка мара Iайбаха-ш1 ялята бай-ферашка болгг.

Халхаете а. Iайдахача шера агротехнически боьъьонаш-ца йа ма дехкаре чакхдаь-чаьди совхоза механизатора-ша кхашкара баллаш. Гурах-ьа шоай хьанкаьа Iайийна-ш1 доаькъар а ялята а лаьр-хlа йола культураш. Iайе гоалдех царех дукъагlгара-ш1 эсала тlайьнай, мел ашо ма-нералие удобреешш а кхчийтаяь. Хlьта, хоош ма-ш1 тlулаш дарта хьежка ма-ра цlьаьхха а культура хьа-на кулгlга.

Iайдахача шера ахкан ли-чалхьъен гурахьен совхозе кулгалхошца, специалиста-ца, тlаьгlлоагlача шера курибогlча хьувьъкъама мlе йоаттlара йохкоч ца ярах, зеаттlа балхан-ш1аттlехь па лаьрхlа дайпа ме а лаьттаь-цара балхан во чакхдоаташ-ка хилар а гучдалъехкар ух Iайьсти тохкаиаш дара лаьрхlа вlашагlъеллача район ик комисси. Цо белгалдаь-кхар пу совхозе лаьтта эсала-дара культура гелхиеи ыьр.

Комисее ма аллара эсала дIиеиеб ялята а доаькъара а лаьрхlа Iайийна культура-рай къьнькъа. Иэи эзар сор-рий-тонтара тlара ма бола ялят чуэнаьга хlара гектара тlара 8,2 центнер мара а па-ра пхьакка Iайийна. Йохкъал лаьттаьле а керттера балхан да куль-турашт шоай хьанкаьа Iай-ца тlакхиа царна Iаеттlа Iуналца даьа.

Хlьта шоай адресаеча яь йохкъа критика ма йоаттlара балхаьна кеста а яь, цхьаьт-талагlча пятилетка дикъа-гlга шера ерриге ялятен доаькъарен культурашт эош-ш1ашоп диеиеи хьувьъкъа-ча, а оарцагlбьъчеб совхоза кулгалхоша шоай къа-хьегагlбо.

Хlи аьлча ялят чуэнца доаллаеьаьча ала долладьа-лаьтта. Цу пулаехо Iайма-гlьеллай К-700 и Т-150-и яхарш юкъе а болаш тlъьета-на трактор чуэда ма бола механизированен отряд. Цун-на кулгалдеи па совхоза керттера инженер, ыьона спе-циалист Гайтамиров Адам. Шоашта хьалхашка латта зе-кхаш пхьакка хlама ма доттаяь ялят чуэнца дахьхад тlерган къьстгаш да уьк деношш-на механизаторашка. Цар лерхl 27 июль лъетlакхалелъа дерриге юкъеюха ялят чуэнца дахьхад. Цудукъа цха са-ъьат хулаш йола ха вежьа па йоьшш къьстгагlа оасарца Iалча йолаш болаш бола бу комбайнераша, шофераша, къа-та ялят шеиеиеи боаккха-ча болеллина, мехотрада техни-ческа тlулаш деча слесарша.

Комбайнераша юкъе ыьр-ча социалистически яьхь этгара дикагlа болг бу Къа-тъшева Iайпас, Дзауров Осма-на, Тепкиева Ахьмада, Зу-рабов Исраьила. Оанеа Муа-сас, кхьбараша Iламата ер-да доаглар 15 тонн долаш 20—25 тонн ялят сарп дий-нахьа новй комбайнера-ш1 шоферашка царех хlара механизатор.

Шоай бекхагlа цхьа минут хиллад йола ха комбайнашка яхай тlа сайна ца йоаккхий-ташт хьапар айдина къьстет центральни къетте ялят дlаоц-кухьеш болча совхоза а Назранерча «Сельхозтехни-кера» а цига хуьъьъьам тухеш бахькача шоферашш. Царна юкъе къьастта дукъагlа реп-саи еш хиларех белгалдаьна-кхаб Зурабов Башир, Кучиев Ахьмад, Кодзоев Мухарбик, кхьбараш.

Сурташ тlе: 1. Комбайнер Кантышев Iайпа. 2. Ялят сордан даййол Терскаиех Ахьмадан Дзауров Османан ло-даш комбайнаш.

С. ПУГОЕВА сурташ.

Соахкарчул дукхагlа комсаш яха лерхl

Дlадахача шера районерча комсаш лелаеча бригадашта юкъе ятгара хьежка комсаш кхеара плаи кхочаийнар тха бригада. Планагlа 160 тонн паччахьалкхенна дlалга еза-ча 205 тонн комсаи дlаоттар-ча бригада коллективо. Плаи тlехкхочаийнарех шоай ала-ел совгlа дукъка ахкан ш1ар тха толашгlйочча комсаш лелаераша.

Уж шера кхы а дикагlа комсаш кхеа лаьрхlа хьежка-ре хьажкеаш бе бригадера болх-лой. 90 гектар комсаш а тха бригада желаеш. Уж шера хьувьъкъама луш и уж ерригга-ш1 а. Шозшка дlаййца гектарнаш-ца желаеш а комсаш.

Бlаьсти яьлча день комсаи хlаппа агротехнически боькъо-ех доагlа куп-каре деш де-дер. Ишта оасаре къьлет хьежка касарех юхкъа бун хьа а эпш цуьал колхоз. ар-гlаш деш боахкача Китиев Султан - Хьажда, Даурбе-ков Асланпгер, Бариев Цази-ра, Кодзоев Вазах, Котиев Мурсас, Ганижев Рашида, хlьчар. Белгалдаккха доаг-га, тlехьара кхоь иёслагlга кlассеа дешарной болга. Аьла арглаш доттаяь да уж.

Йол кийчъярал совгlа, хьайбанта монтаж доаькъара а хьежкаш я люцерга. Из хlара дийнахьа 50 тонн гарга ду доахана.

Кенана хьежка дlайийнча люцерга пашкаш ш1. Из болх пин пресс подберинка-ца бу. Геттара оасаре къа-хьеч уж вгрегаташ ца желаеча Котиев Дауден Горчхаков Вахидан. Норма 380 волаеш. дийнахьа юкъера лаьрхlаче 420—430 пlинка е яховаш шарех хlаравар.

Люцерно юха а хьажка яиш хургlолга хlа сихатlа хьатlа-кхоачаргlолаш, буш чуницца муъьалашнача хьай тlе мlеи-ла. Iайгlу удобреен а тlийсс хий дилда доладу. Дика лоарлаЬгу шоай денкарех из болга беш бола Евлоевгlар Iа-бисн Мухьмада. Йокхка балка опыт йолча цар люцерна мептех хий тох гемарвшта, хьажкlашта, хий дуллаш долча кхашка дlайийнча кхыча культураша.

Уж шера планагlа 300 тонн йол кийчье езаш я тха бригада. Лаьрхlар яхоачаш-дар дукъа иэз дlаоттаяр дергда тха коллективо. Хlьта тlаьнзе 320 тонн Iалашъе-ьай оаха йол. Кхы а кlезига-гlа але 90 тонн яргьа хlашта ченаша цхьана хlинц люцерга цхьоаккха кхай тlара.

Кlоагlаш цlеиден, тоедеш, кхы мел эспарца деш кlанзое я кийчо еш я силос йоллара а. Хlьта уж шера бархl эзар тонн кийчье езаш я из планагlа. Хьалхашка латта деккар яхоачашде карагlдарг-хиларех теш тха доаькъар Iалашдерш. Листа, из бо-лаш дегlаййоагlаш я силосе лаьрхlа 230,гектара тlа дlа-пийна хьежкlаш. Хlьта из гайца доаькъар хlара шера эшачул дикна дукхагlа кийчъ-ду совхозе. Цу пулаехо пин тlкъо кулгlа хьежка доаькъар-ца кхыча боахмашта новкъостал де а. Масала, соахка тхоашта совхозна цlа эзар тонн сихор оаха йола боькъо-машка. Кхачан программа яхоачашъеча ма кулла доаг-гlагlа дахька юкъедаьлге-ш1 болаш болеш хьажкlаш ца-ьаш 50 процент дукъагlа доаькъар Iалашде дата я коллектив. Лаьрхlар чакхдоаькъа яиз дlакхоачаргlалга дола теш со.

И. ГАНДАЛОЕВ,
Назрановскеи района совхоз - техникума доаькъар Iалашдеча бригада бригадир.

ДИКА ХОАМАШ

Цlьайгlалгlча яьтилет-на яхоагlча шера республикера бухгалтергарата-ца яьрчача социалистическа яьхь хьалха сайна мисст-ка яьхь хьалха сайна мисст-ка Iаеттаеча я Эречкоевски бухгалтерия тохара балхий управленеи коллектив. Iайбака яьлча бетта дальача къьастта-на-ш1 а социалистически яьхь хьалхара мотгиг а хьежаеш, цунна елар КПСС обкома, Нохч-Гlалгlай АССР Министрий Совета, облсельпрофа, ВЛКСМ обкома карара кара гелаеу. Цlе бай-ча Иштта из йохьар рес-публикански Сийлен улга тlа.

Уж дена сотгlаеш дала а доагlаш денна хlлар къьлг-на-ш1 хьежка по дукъа хьа-ма. Ер цу доладелга денз хlаналкъа по планагlа лаьр-хlачул совгlа тезад 1400 метр совета бухгалтерия.

Производства эффектив-ности балда дикалга лаьхьара тlехьа тlаьгlерга яьюсеи доаттабека УБР бухгалтера-рша тlекъаьта чlогlга пла-ла уьш шера шоай дерригга технико - экономически хо-кхамаш а. Бухгалтерия тохара дела мах лаьрхlа-ча тlехкхочаийнарга хьабо-лаеча процент гаре-тlехкхочаийнай народа коллективо.

Предприяте цекацта юкъе яьрачул социалистически яьхь даим хьалха латтаяь я Петров Владимира кулгалдеча механически цехен Иозлов Евгений керте латтаеча затотоавтолько сварочни цехен коллективаш.

Б. ДОТМАРЗИЕВ.

Социалистически яьхь тьалта я латтаяь, хlинцаьлга августе бетта чотагlа бурруз тохаш я Драворубов Алек-сандр Ефремовичн Коньков Владимир Ивановичн керте латтаеча бригадой коллективаш.

* * *

Вай мехка Кlачан про-странина яхоачашъеча дизза даьнга а Iолашш, бетта-гlара бетта дукхагlга тракторни-ца «Транс-порт» Iайпа-ш1 заводе-ца Iолашш. Шоай тlаийца социалистиче денкарашш хlинцаьлга тlехкхочаийнаеш хьабо-ба уж уьк шера. Ер цу доладелга денз планаш сомгlа цар маьхьаьг яьккхай тьъо эзар гlирга сом яьлча бола то-варни продукци. Заданеи сом-гlа ерахlинай 35 эзар сомга маьхьа гайп-таймара продук-ци, 32 эзар сом. Из болх пер-спективно - цlена продукци ю.

Эламигуш а денкачул а кlом барх, аралецча про-дукцера дlабода эьх лоьйла-рах дуъьхол яьк бетта пла-ьлал сорта 35 эзар сом-пlаь бабо цар паччахьалкхенна. Кхьаьгена оасарле ламкъ-ера плаи яхо процент гаре-тlехкхочаийнай народа коллективо.

Предприяте цекацта юкъе яьрачул социалистически яьхь даим хьалха латтаяь я Петров Владимира кулгалдеча механически цехен Иозлов Евгений керте латтаеча затотоавтолько сварочни цехен коллективаш.

Б. ДОТМАРЗИЕВ.

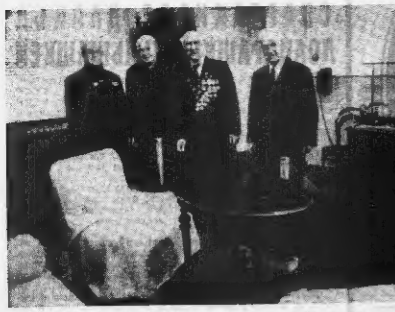

РСДРП *Шоллагіча съезда 80 шу дузаш*

Смольне. Хардекъяра ыттехьа — 1918 шера денз парте член Г. П. Сальхин, 1924 шера денз парте член В. М. Вяролайнен, Социалистически Къыхегама Турвал. 1915 шера денз парте член В. П. Виногрздов, 1918 шера денз парте член М. Г. Есенин

В. И. Ленина кабинете.

Н. НАУМЕНКОВЕИ
С. СМОЛЬСКЕИ сурт.

ТАСС фотохроника.

ПАРТГРУППАШКА—ОТЧЕТАШИ ХОРЖАМАШИ

ТОЛАМИЙ НАЬКЪА ТІА БАЛЕ А...

Жъоь КПСС чыпи юъь члениала нанидзити волаш и «Сагсаишвили» совхоза шеры-товарни фермера партийни-товарни группа комиссиа. Цун тьхьямещи болгь бен и 48 сат чувоагіани йола доахан леладерий коллектив.

Шіадатіча шера шура якъкарей из паччаьхьинсеча йокъарей дежарей жъаріа на бени биса кинийалее а. Цун шера 20 декъаран толлиша исочачаден къебоагіа фермера хьейбаш леладерин.

160 процент исочачыньий уик шера ялх бетта хіара къоабъа іатіагара пара ихъкара план. Паччаьхьинсеча йокъарей декъарех жъаріа на бени биса кинийалее а. Цун шера план 220 тонн йолча. Шолла «Ленинскочашьий дуд» инийара дзаш а.

Денгий кеварта юъь яьрячча социалистически къыхегама къебе тьхьяле лелаей хьабогіа бома бетгараш Лелаеш Лидзаев, Ленинова Баяна, Дзарваева Лидзиан. Іьасай лелаеш бола Олигова Мотя, Гандзоева Марэт, къьбаеранаш.

Из бегагадьякъар фермеча партийни группа отчетно-хоржамаий собране, цуна партгруппата А. А. Гандзоева партгруппа балгіа ыча доклада ііа, собранеі ыйи-маьлий хьача пожйбеститаза.

Ала деза, партгруппата доклад КПСС ЦК ноябрьски (1982 ш.) пленуми (1983 ш.) Пленумаши, Къаиан программа къебоагіа лелаеш хьежжа коллектив ка ратідаяначуе политически къебоагіа лелаеш дежарей балгіа тіа лелаш деза къебоагіа дзаш, уж ііадзаара. Йолаш ыйча порогет лелагіа пайда эпара пьяьчаьи белгіа а доаташ. Дунхагіа тіагіоларе къаьыаьл лелаш дзаш.

Цъьадотча дзаьъе партгруппа балгіа отчетаи йыча доклада из исочачаьоагіар группа доахани

Кхоана—торговле болхлой Ди

Хlара дийнахь дукха мах хул Грозненски универмаге шеконта эпаш доь тайп-тайпара барамаш шера баьхке. Дукха хет цар майъа пхьа тIехьажа дукха ду барамаш. Ййдархьяра — бехаме болх дувьал болгIа № 18 йолча секце болх бечу комсомольско - магIарой, звено членаш Арсалиева Аминати Салсеха Мадинат.

Шолгlой профессиональни пIейна кхъаьбаршш сеннге продавецаша 101 процент кхоачашдеш ах шера пхьа, дами лакха лоаттаяь кхоа гIуларх дара культура. Цу толамах дохка дакъа кхоач Аминатага, Мадинага а.

СУРТА ТIА: А. Арсалиева (ваьдехьарера) М. Елоевех.

Р. АУШЕВА сурт.

НАЬХА ХЬАШТАШ КХОАЧАШДАР— ТХА ДЕКХАР

Дукха мъаьлер республика торговле болхлошш кхоачашдар, оккаре лаьхьара, пхьа гIуларх дара тайпан, бохарашш шердара, торговле хьалхалатин формаш балха кхьезьарга, дIало дIабоху дача хана производственни къаьстенаш дисциплинна чIоаттIара тIехьа.

Тхо отрасли нерагIтоха юкъаметтIера декхар — мах беш йолча предприятеш товарни ресурсаша IаIанчIелга. Уьш шера дIабоха яьл буге 1982-ча гIирсе хьалхарча ах шераша пийсинна лоаррхам болдан дукхагIа хиннай хьайбой продукташ, цо чоро тIелетIай баьл пхьа продукташа IалашбIелга тоаде.

Республика торговле ерригача колленттиний, къаьстенаш гонтара баьвй декхар да промышленносте торговле юкъера гIуларх чIоагIдела, «ТIехдина хьаьвад — тIехдина декхад» пхьа деи-визагIа лелаю яьк дегIайовлаелеш хоаргьелгел.

КПСС Цк (1982 пт.) майени Пленумо диллар отгIадвьл лакха дикай йола продукташ арахецлера уж нахага дIанхоачийтIаш IаIанлар дукха юкъера гIуларх деш йолча промышленносте, транспорта, торговле отрасл лаштен карагIдуларш дIакхаьчIар. Цу тIе, шолгlачарча шераша торговле дегIаулига йIаха дувзаделла хургIа. Кхачан программа торгова кхоачашдар ваьнаш карлара. Республика пачхьалкхенни кооперативни торговле пхьалкъагIчой шоашта могар деш бу цу тIехьажа.

Карарча шерех дIадахьа ах шера пачхьалкхенни кооперативни торговле предприятеш республикан пачхьа нахага 389 миллион сом торгаш дехкад. Соаяца цу хана хиннагучу ниисйина чI процент, е 18 миллион сом дукхагIа кул ю. Товарооборот дегIаулига роднични торговле меттигаш кхоачаш предприятеша а IаIанлар. Республика мах беча организацеша къаьсташ ва «Советски потребитель» оттIаг-нийн, «Потребительски кооперативе отличник» яха ах-конош еина эзар сомгIа сагIа. Тхе шеш тергIалгIенаш Российски Федерале торговле министерство приказаIга «Советски торговле отличник» яха лаьхь синвай пачхьалкхенни торговле организацеша болх беш болча новкъосташ тIехьажа. Цу дакъоь ба Новиндеева Ольга Васильевна — Грозненски университета секцин заведующи, Кибирова Зарема — «Промтоварын» объединенне № 27 йолча тIе-заведующи, Дадуева Нина Адамовна — Грозненски горпищеторга № 38 йолча тIина заведующи, шишта кхыбарш.

Торговле болхлой Ди деллера пхьалгIа квартална отгIаш ева таннда цхьана ниIеденнад. Шолгlачу квартале лелаьяь социалистически яьлча итогаш ена къаьстенаш ю. Кибирова Зарема — Грозненски университета, «Промтоварын» объединенне 48 процент тинша. Гудермески торга 42 процент тинаш. Грозненски горпищеторга 22 процент тинаш. «Гастроном» торга 10 процент тинаш, шишта кхыбойлу предприятеша. Цу тIе, шолгlачу хана хьоваллаш Грозненски чамбоаранаш белтадаькъар дукха ха йовзаца Ногч-ГIалгIай АССР Министрий Совете химична заседаце.

Дикъа йодача хана балха эффективности бахача кха гIуларх дара дикъал лаьхьара торговлена пачхьалкхенни кооперативни торговле болх беш 28 эзар сагIа. царех 19 эзар сомгIа лелаьяь яьчий премии. Республикански яхье шоолаггIен кхоалагIен мотттигаш хьо-жалой горпищеторга № 91 йолча тIина коллективанан (директор В. А. Бочаев) «Промтоварын» объединенне № 7 йолча тIина коллективанан (директор М. Х. Хамирзоев).

Торговле министерства, общественни кхачан управленне, пачхьалкхенни торговлен потребкооперацен болхлой профсоюза обкома коллетте сна сийлен грамоташ хьонашиндо белгалбаьлар социалистически яхье мотбильзараш. Царех ба «Чеченингушволстрой» ОРС-а столове повар Гезаева Зайнап Назрановски горпищеторга тIина кассир Бобрышева Галина Ивановна, университета Нохкийлоан продавец Исаиров Тавара Мовлдовна, «Ростехстильторг» база товаровед Дзаурова Iабдурьмана-на Лиза, шишта кхы дукхагIа-барш.

Йдахаха ах шера товарооборот дегIеначIаьв а, вза дешш да пачхьалкхенни а кооперативни а торговле фактаца еррига республика хьайбойча товарооборотан шера пхьа кхоачашдар.

Ах шера товарооборота план 99,6 процент шера тоъал шераша йIадахьяь хIаьа кондитерски отдела заведующи йола Маянкова Салманн Аьсет тIа № 2 йолча гастроном кхоа беш йолча Дукхашкара тIа долча баьха боагIаш из ера продавеначIа.

Юхьанца ца хIинай «Лайнер» яхача ресторане ва. На-ялаеш. Болх беш йолларе а чахкъьяьккар Грозненски кооперативни техникум. Балха опыт а практика а тIоагIдар яьлча.

Хlокх дика кайоалар, продукташа барт тоьпи йола кой белгалъаьккар дукха ха ялаеш. Тка тIина кулгалдо-ша. Ткаьнаьйк кондитерско-бакалейни отдела заведующе заместитель йар. Дукхалла шиъ практикаца деллера кхоачашдар ца тIеи об-

КЕРДА ТОРОНАШ ОАРЦАГIЙОАХ

Назрановски районни потребобщества коллективо къьйтIагIга пийлеркъа сина перех ах шерга йлан толлург на кхоачашъяьй. Роснични товарооборота план 1 миллиан сом тIехкхоачашъяьй.

Дукхал 1982 - ча шера районе балача нисйина 228-ий эзар сома товарни дехкад, из хул планаца лаьрхlачу 92 эзар сом дукхагIа. Цу хьокхамашна цхьана 105,8 процентга кхоачаш лаьхьен пай къаьстенна овсарле а.

Районе правлене цахаддан терказта лоаттадеш материально-техничесни база чоагIдара. ваша йола гIишлош ю культура, торговле объекташта ремонт кеч уж эрга йолхаш дуздаеш, болх беш барий къьстенаш хьалха тоадеш дешш. Цу гIуларчашна оаха дIадахийтад пятиметка йолаеллера деша 200 эзар сом ачиг.

Карарча хана болх беш я керда хьалъа тIаьхь тIаьхьа Iалнйн-Юрта, Наьсар-Керте — гIалгIар 130 квадратни метр я йолаш. Йиларе — лаьрх, городе Назране «Сельхозпродстрой» яха тIина. Автомобильни нанъя кохера «Дружба» яха кафе эрганъяьлча заьлеш ю. Керда тIишлош къьлъерн йолаш йола предприятеш эргалъа хуздаеш чоагIга 400 квадратни метр ах тIелбу мотттигаш гIаьхийтад. Мах делаьбира культура - накъьяра дукъа керднча тайпара болх бе чынхой 22 предприята.

Кхачан программа кхоачашъяьна ма могта доккхагIа дакъа лаьцар дукъа общественни коллективо шиъ продукци арахецлера лаьцдара уж-ларе тороннаш шераша пай ю нийе бе-за. товарни доккха-на формаши методаши ар-ганъяьхь тоье сох. къькъетам ВашIехьабовахьлера дун къьлъашш тоадеш деза. халача болъашца механизаци е еза.

Торговле болхлоех тийш тIелъьлъабоккъача химична кхимчабоаранаша тIаьна пхьа гIуларх дара тайпара бахьан да республике цIьаьлоца предприятеша предприятеш бахьан да оттоан башашен шоай ханалъа товаре да гIуларх дара. Цхьо подача хана мотттигеч-ета кхачани промышленности министерстван предприятей коллективаша шоай декъаран хиннъьлъен доаттIача бесеен кхоачашдича тIехьажа-дуьлла дIадахьи иттогIа хургIа тIехьа.

Кхаъ рознични торговлен кIаргбера тIехьажа кхачан болхлой декхар да тIа отрасль дегIайовлаеллера партеи правительствен ева новкъостаца шоай хьанаперча. кхачаш-ларе ба республике цIьаьлоца предприятеша предприятеш бахьан да оттоан башашен

АКТЕРА ДЖАМАЕВ IИМРАНА РОЛАШ

Iалъамате сабарIийна за-ше, ма дагIара спенгахъа хъежан да нахъа бIарчаш. Сайгъардане хIама да цIарна цу тIа гуш дар. Наг-нагахьа целбаьле дIоIа эях чарта. Целбоьл а тамаш е а хIама да сцена IIара царна хьогуш дар; эттара хьалха сцена тIа а вахьна, нохчий меттала хъамалд дош ва сайгъахьожкка бахьча В. И. Ленин.

Нурадилов Хаминаний цIеpaIiна Нохч-ГIалгIай пачча-хьалхIен театра «Ленинан-ала» яхача спектаклаца хьожаш ба эрителаш.

Я цу спектакле массанена йовзаш, В. И. Ленин англий-ски яхьарха-фантаст Г. Уэл-сан вIашагIIкхотап йоль сцена. Аиглачанна роль йовзаш ва Нохч-ГIалгIайн КъулбIа-седа - ХIирийн АССР-ний са-служенни артист Джамаев Iимран. Боьхьонца волчу ку-рагIа, сонтача цIглачаннна сурт - сибат да артиста хьол-лар. «Къе», «инсна» Росся бIарга а яйна, дунна ма ма-лелье бIаьхий а хоза а моIа хургба Вообех В. И. Ленина вьинаца дешаех тешаш вона-пача сага сурт-сибат да артисте исхоллаш дар.

Хьажа поллагIга дийнахь-ма — нерра вIашагIIкхотар хул-вай цу актераца, кхьаьна роль цо довзаяш. Сцена тIа ба А. Островскис «Вальзами-нинов сат йоалаяр» яхача комедеи турналаш. Цу спек-тенле нерггера роль ловзаеш ва Джамаев Iимран. Шен хьа-дош хIама а довзаш, хьаьсаш а дувташ, дукхахьол шийта довзаш доца цхьа ахча мара, жы хIама дотадоалаш моацца саг ва Iимрана турпал Вальзаминов.

Вальзаминов дукхахьол шийна па еаан йоаь яхаьс пIеру Вальзаминов духьал из яхаьс Вальзий кхоарга. Цунна дагахьтар, дагадоаллар — мичча тайпара хIама а вIалхIий хилар. Шиъ турпала уж эсала оамалаш дика йовзяч ларбар.

Ишшта а дунийча, цо кхел-ларна сурт-сибатаьнга юкъара шо роль.

Мишта хилар Iимранах ар-тиса? Цуьна шийна а дагадаь-лар шийх артист хургба аьиг-за...

Шиъ хьажа бераш санна Толстой - Юрта вахьар жар дуьхьача хIиммах кхеташ а тIакхувш а вола кIаьин. Де-ша вахьар, футболах довзар, цецирхой бригаде хьалхатар-ваьнга, шиъ тайпара берел цIьна IIамаьна белгала жар из-чIогIа тIекхувш вар школера самодеятельности. Iалъамате сатездане хIама дар дуьйна артIанарча репетице вахьар, керда хIиттар, кIин комадар...

Барахлагlча классере дене школьни самодеятельносте хьожаре кхьехьегаш хьоаргIаш вар Iимран.

Искусствица безам чIогIа бело а, дунна дагалаьар шийх артист хургба аьиш. Цу хиш из цIера аьина даларе, из ше а тешаргашар цу тIулаьнах. Цунах лаьца хетт аз Iимрана-га:

— Артист хила мишта да-галаьар хьона?

Цу хаттара жоп луш, Iмрана аьлар:

— 1968-на шера дар из-Хетта школа висте а нахьа-хIанз малагIа вахара ниъ хьалаьцна сакьаьна бе хьеT аз-яхаш, художествен-ни самодеятельносте даьнга а довзаш желаш вар со.

Цу хьина Москве хьаьлла-ча, Ноху - ГIалгIай театраль-ни-студе дешь бихийта катирг-ной тIаьна аьина хьа юрта ве-ре Нурадилов Хаминаий цIеpaIiна Ноху - ГIалгIай пачча-хьалхIен театра директор Хаминов Висхьар Iсламович. Спаьй тIа со бIарга а вайна, сох-ду доал а хайна, цу студе дешь гIо-аьина хьехан бир цо-сона. Цуьн хьехан из хьал а дIадар. Оламанаш дIоаьар. Студент хилар. Дешар дIадо-ладелар.. Цу хьина дена мас-сара-а динанца дагаух сона сайна вахара иъиъ хаьрна хьежаш, бенна Хамидов Iаб-дул-Хьамид. Дика дог долаш, нахьана Iимерка саг вар из-Хьала а хет аз йовцаш цунна хьалхар хиннаш...

Ховр пIаьрдеш, тамашнеча театра дуненах дола кердар Iомадеш. Iеpaтара цу массера доал актерски гоа-ловзаш, опыт Iойш чаьна-дьлар дешара шераш. Уьт-тайара спектаклаш, довлаьр харагIдьяьна дикадар, гучадьяьна хьомсомбовцарш. Вi-шагIбетталора цIя хезача ар-тисташа, хьежар Москвера а яхьчьхьара гастролашна дьяхьчьа театрий а спектак-лашна...

Цу хьина дукхадар из сакъерзаме а дицдургдоаш а хиннар.

Массаволча студийна дага-дьяллар-ца! дар — институте луш мел дар ма могIтъяьна-ган, шовей хьамсарча Ноху-ГIалгIайчоьна йольхьара чIе-га ошаш бола дика артисташ хинна республике пIевераьр.

Артисташ хила уж эоамаш-ной бераш Iомадеш па Iеш, яхьарга дикадар. Iосадар царна дадийташ, массара а пар бокхдатIа боль новисюс-тий хинна хьалхьяр сту-дийний хинна хьехархой, мас-тераш...

— Дика хьехархой-м ин-ституте дукха хинна хургба хьа, хетт аз Iимранага.— Эт-тара хьона всаш хиннар ма-лагIа вар?

Бедар дерригаш а бевар уж сона, баьъна, оттара хьаь-сарагIа сона тIа курса куь-галхо, Ермолоой пIеpaтIча театра актер, профессор Гуп-танений Семен Хананович вар. Ший бераш санна дика-чоа тхо Iомадеш, вотох лоар-деш хьаьерга на.

Тхона массанена дукхахье-лар актерски гоазал Iомоеш хинна — СССР халкъа ар-тист В. С. Яшут, профессор В. Т. Остальский, нохчий мотт хьаьшш хинна Ю. Л. Дешериев, ядархо Н. Музе-ев, хьабараш.

Массадоаьча хIаман шергга-ра масал ларш, тхоаьара пIалат далийта, царна цатоам па хиначиъта пIерташ дика де-дешш а самуьхьа па дIаьхьош а хьадьяьхар тхо. Таьам я тIехьа, институт яьккхьа, итт шу дьяьнделаре а, хиъна дага-дог сона уж студенчески ше-раш. Вилар дика довзийтар шер, дуьхьачух пIеташар да.

...1973 шера институт чакхъяьлхина пIабIирзар кьона артисташ, Болабедар болх-ешар керда пIеташ. Вона се-лениеш, гойтар спектаклаш, юртанна гастролашна уьдар, дукхатIа а дахьгIа а баьхар бокхъяьгIа вона новисюс-тий актераш, Iмирана кьяьста дукхабевар говзал а опыт а дахьа йоаь артистан хинна па Iеш, шоашта, яьс-начча артиштата, вышшо но-да гIо - новисюсца ше кийча хинна Я. Зубайраев, М. Дик-летмирзаев, М. Цинкиев, Д. Омаев, М.-Г. Хадиев, Б. Ба-галова, хьабараш.

ДIадахача итт шера дукха роаьш довзаяш Iимрана. Царна юкъе цунна Гасанов Хамидов Iабдул-Хьамида язъяьча «Лерибошанара» яхача пьесера Советски Со-юза Турпала Нурадилов Хаминаний, Г. Хугаева «Табуца, Бабуца, Данел и Дар-данел» яхача спектаклера Эльбруса, А. С. Пушкин «У лукоа хала хинна тоба яха-на пьесера Моцарта, «Ле-нининанера» надархочун-фантаста Г. Уэльса. масслех кхьийла роаьш.

Диканиеш Iимрана тIехьара роль — Базорния Идриса «Iашъехий боадонгара» яхача романаьс ьъуо «Ка-ран-дашан ёсана» яхача инспекторовера Янда роль. Из роль йоаьга еце а, вайна дика гучайоаь уьгаза артис-та гена а.

Театралын искусстве тIех-ьара доо яц Iимрана теа-тара яхоллам. ТIехь-IIайна-тIеча хана хIа а дукхаза гIодоаникхарца цо новаь пе-раш ваI заманхой диъза дола сурт-сибаташ кхоллаш.

А. КУСАЕВ,
журналист.

СУРТА ТIА: Москве XIII Дунен халкъашта юкъара кинофестивалца хьоьг дахьа лоаираш Москве Звездни городоке

В. БЕЛИКЖАНИНА сурт. ТАСС фотохроника.

СБЕРКАССАШИ ФИЛАТЕЛИИ

Хиннарча хилъяь-хай мехкара сберегательни кассеш йоккха я нийт шерра сеть йоаь я кредитни институт яь. Хьаьа цуьн тер-кам ца беш Iийнаьц фи-лателеи а. Сберкассаш-та четаьлъ хьалхара пи-марка арахьяьна 1962 шера декабрь бетта. Цар тIа гуш да сберегательни а Iуламх ре-гIаллахь иерташ керт-тамашни «Сберкассаш — 70 эзар, цига агIо Iодилла яьх — 53 миллионъ яха боаьзни. Хьаьа хиннаь сберкас-сеш 60,5 эзар я. цига агIо Iодилла яьх — 143 миллион.

Филателе белгалдьяьхар сберкассаш Iьяхинна 30 шу дизар а арахьяьнга почтови миниатюрашш, царна ге-таьлъ марка тIаьоза конверт Иштта сберкассай 60 шу дизар а бел-галдьяьхар филателе почтови совIIатаьшца. Хьаьа царна хетаьлъа филателе маркашца киске яттара тIехьа ара-дьяьнар да почтови карточки. Сберкассаи лекарIьяьмех дуьш цо ки-питализма а социализма а тьяьлаштга. Цу тIа кадьяь: «СССР-е сберкассай займашна ахчех дIадоаьйт социалисти хьаьлъара къьяьгIехой сахара хьаьлин тоа дар. Капиталисташа — тIемаш кIайнарг — ки-пьяьл доаттадарь».

Иштта, хаьм сберкассай балха шиъ тайпара прогрессда еш, дIабоаьяйташ хьайна-гIа филателъ.

П. МИНАЕВ.

САЛОIАЧА ДЕНОШКА

23 ИЮЛЬ

С. М. Кирова цIерагIа культурни салайеран парк. 9.00. — 21.00. Болх беш хургьа аттракционаш. 10.00. «Секгара дайолалу Дахье» яха радиоконцерт. 10.00. Яйгача атлетизма йоаь спортни хьаьш. 10.00. «Промтовары» яхача Грозненски розничнo - торгови объединенне - выставка - продажа. 17.00. «В. И. Ленинни Iалаш йорадарен» яха лекци. 20.00. «Ленина сийрдача чьаьа тIа гIолла» яха кинофестиваль.

Н. К. Крупскай цIерагIа культурни Дворец. 11.00. «Пионераш - турпалаш» яха берий утренник. 12.00. «Умножение таблица санна ха дикаен правилаш» яха беседа. 14.00. «Керда сат хьалхе-вар коммунистически гIиллоь хьалъеча аттара бехктохкамегIа доза дьяьнга» яхача книжкай выставка юкъера литература обзор.

В. И. Ленина цIерагIа культурна Дворец. 9.00. Болх беш я «Могашал» яха клуб. 10.00. Болх беш я берий аттракционний городок. 11.00. Болх беш я кинодезрий ки-лаборатори. 10.00. Ноккха зал. Сат йоалаяр - дахара торжественни регистраци яр-гIа. 14.30. «Съездагара съездга-ла» яха радиолекторе. 19.30. Бабушара театр. Болх беш я «Тхо — интернационали-сташа» яха кинолекторе. Вечтаьна довлоерна репор-таж. 19.00. Хьахара зал. Болх беш я «ВIашагIIкхетар» яха дискоклуб. 21.00. Бабушара театр. «Коммунисташа замен» яха тематически кино-хьоькург. Гойтарца «Ленин в Октябре» яха художественни-чески фильм.

«Красний молот» цIенош культура ЦIа. 16.00. «Сий-долу» традицеташта тешаме-за» яха Краснохаменна, Дер-ловой, Моздокски, Коммунис-тически улицаш цIей. Хургба художественни самодея-тельносте доккха концерт.

24 июль

С. М. Кирова цIерагIа культурни салайеран парк. Торготи болхлой ден хетадь наьха салайар. 9.00.— 21.00. Болх беш я аттракционаш. 10.00. «Ленина баьъ-лочех илли довл сиха» яха радиоконцерт. 10.00 «Промтовары» яхача Грозненски розничнo - торгови объединенне-выставка - продажа. 14.00. «Хьаьа торговле болхлой дн» яха радиобеседа. 15.00. Дуь-ховой оркестра концерт.

16.00. Ноху - ГIалгIай АССР мВД ОКИ художественни са-модеятельносте концерт. 20.00. «Ленина сийрдача чьаьа тIа гIолла» яха кинофести-валь.

Н. К. Крупскай цIерагIа культура Дворец. 14.00. «Во-лгоградски гварди» яха машинописьяхой вездолоне-тенге, къьяьгIана сийлен халатга музеерга беседа. 15.00. Болх беш ди «Къона-ламнаш» яха берий кинотеатр.

В. И. Ленина цIерагIа культура Дворец. 10.00. Болх беш я берий аттракционни городок. 11.00. Библио-тека. «Керда книжка» яха беседа 11.00. Кинотеатр. Болх беш я «ФашагIий пи-лотеленгий дунен тIе» яха кинолуб. 14.30. Болх беш я радиолекторе. «Халкъа ту-даре батьяна» яха беседа. 19.30. Бабушара театр «СагIой и грешный» яха халкъа драматически театра спек-такль. 19.30 Халкъара зал. Болх беш я «ВIашагIIкхетар» яха дискоклуб.

Пролетарта цIерагIа культура цIа. 10.00. Болх беш я аттракционаш. 12.00 Болх беш я «Чебурашка» яха бе-рий кинотеатр.

«Кезеной-Ам» яхача озеро.

А. БЫЧИКОВА фотоочерк.

ФЕ ХИЛА

ТIехьарча хана трактор-раш лехкарий бехкегIа дукхах хала луламаш кинна республика нахьашца. Уьт хIиттар неутгера бахьан да цу тайпара транспорта ви-нистерствай, ведомствай, организацийн, колхозий, сов-хозий куьгалдошш йоагIаш йоаь терго цо пр. Шера ди-дакъа хана техницески ос-мотр ян трактора, хIаьта ца бихьан долиш нахьашца лелдара дергIа тоалъяь хи-ндиг дукхагIа йолш трактор-раш. Цул сов-та, трактористаш а бац нахьашца ле-лдара бокъонаш хан-ханаьца шийрьеш, уж дикагIа йоаьш дергIаш.

Цхьайолча хана предприя-тие хьехьаьна цIена трактор госавтонасинце учете ян на оттаеш болх бер лелаш на тийгIаьнаш, цул тIехьа-гIа регистраци яьца йоаьш-ше а цунна списаний ю.

Юртанна бегача трактор-ристаша дукхагIа хана трактор шоай лаьтта-дожтаю. Iутевой лист йоаьш рейсагIа уж, хIаьта цхьа-йолча хана водительски до-куметаш долиш а хуш трактористе, дал. цхьа-йаре долиях гарнше трактор яха чу на яхоачаш. Из бахьан долаш муьхьача хана шиъ бесаьа болчча тайпара трак-тор лелаю водителя. Цу хана наччалъяьхен водер дог-лагар, машина тиглью.

«Сельхозхимия» яхача объединенне Назрановски от-деление трактора водителя А. Тумгоева Нальсар-Керте гIолла вожаш Нальсар яхача ю-ну яIаIIа классей тракто-ра водитель Ахчоев-Мартанов-ски районе Т-40 яхача трак-тора водитель И. М. Осма-нов Ростов—Баку яхача новьяь водаш нальсы пистер-на сингар чу класса кIаьIIа-ьыкхай трактор. Водитель цига чIоагIа лоаь а ма-лъяьше ниъаьа Бийса яхана-на хана Грозне Ленински района «Первый» яхача сов-хоза ДТ-75 яхача трактора водителя А. М. Жулина Б. Хмельницке iерагIча-ра уьдагIа водаш автомобиля трактор тIехьагIий, цун ма-сажар лоаь а вешш.

Уьш шера вай республике трактористий бехкегIа пиъгIа-на луьдаь яьнна хьаьа 4 сат-ренаш, 8 сат лоаяьаьь. Цу цифрай чIогIа уйла е дехха-рийла ба трактораш лехка-ран хинна ца беш уьа доа-дхьаь болча предприятий кулгалхоь а.

Дадийча цIерагIа (14—21 июле) республика ико-кьаьнтеб 63 шера хиннаь. 7 сат хиннаь. 15 сат лоаь-ьиъ.

НТАССР МВД ГАИ.

Грознерча экранаш тIа

«УЗЯРА КIИРАНДИ»

Москверча кинематогра-фисташа дахьяьчча «Узяра Кiиранди» яхача фильмо дуьш пожарникех дьяьш — цу деган долча. Шоай болл бешаш, Iалъамате цунна му-зыкаца болча яьхьа профессех лаьца.

«Кiиранди дар. Iалъха ала-нараша ъьсташ ир къьлбе-хьара форда Iистте хула цIьа город. Кхоаьа белаш ди-ма дий зайна, тахьа дикагIа гаэлла а сагIардеш а деза ма-кхаш. Салобадан цунна ма-шарг бер-рига ваьх Иштта са-кьердане наьа салоIача хана-цу сатийнача кIиранди-на-ьыкхай тахьа ваьхьа-на-ьыкхай сатех бойбуш ха-ьежар цIьа узяра комп-рта цIьан приъала юххе лат-тача мехкадьяьта продукташ чIогIа доаьал сельерда-ран тайкер тIа цIи яьнна-ьаьна. Трассгах сарнаIIкъа-лар горозера берриге пожарникаш.

Йиш шиъ мела хIама — яьнна цIи дагIьяьхача тарло-ра кIаьча сеннагIа, пIелюш-та порта Iийдьяьнга.

Таннера дара сатгара хьаьа-ка Iалъатарьяьккар яьнна-ьаьна хIата кема ше портера ара а дьяьхьа. ДвоттагIий механик-на дьяьхьа. ДвоттагIа Iийдьяьнга. Цу хьина хьайра цу «Гента-яьнча таннера цIьяьа гIоаьа тIехьа отсеке пIеро еаре кIаьа маг-сеех саг-ьиъаьга — ньъ со-ветски ремесленник цIьа су-довой механик бельешеш.

Бакъда, из дерриге узяра сурт лаьга бIаргадойта,цIьяь, фильма авторашца хьайна бо-лъяйт фильма керттера турна-лаш.

Кинота чIогIа болчар тер-кам лагара чIогIа Iа ма-ьыкхай сахьт шиъ сано — города пожарна охрана начальника подполковника Чагинен гор-исполкома председателя Го-лосиевца.

— Тхо фильма жанр геро-ический мелодрама я. — йойх режиссера - постано-в ш и н а Фронтов Рудольфа — Тхо берах бар фильмаца хьожар-ваьна болъяйта вай заманхой, боьхьонца боьл нах. Эт-тара практически ях тIаттача тIаьIIа боьл тхо Iийтта безо-токхмегIа доза дехкар-ниашта тIаьIIалле, из Iалъа-ьаьне, могар а па могар а де, аьте, Иштта боьл дунна нах-ьа тхо фильме цу яьнна-ьа цIера дуьхьалбаьнаш из-ьа йоаь я. «Iийсаи на-ьыкхай ма-гIаданна боьхьонца боьл кхоьаьий, боьхьонца боьл кхоьаьий, боьхьонца боьл патриоташ

Бокхьалдар аьина, мотт-лагIа хIоа тIаэттача, цу тай-пара наьана ийбеьлар — ираз. Цу тайпара наьа да-нал, ъьз-эздел, бIаьа бола нах, ъьз хилар доаьаш хул из тайна хьалу тIаэтта яхкарне а ъьнзара а йоаьача мотт-тIе а — цIера. врачаь, наьа а е. ьаьсти ьаьлогагIа цар доа-ьа-ьа-ьаздеаь.

Фильм дьяьккар Новорос-сийске. Яьнна хинна цIера ерриге сценаш, хIата - уж кIеанга а яа фильме. бок-ъьонца яьина цIи а аргдо-лаш ийгIьяь а фильме. Из-ийтта дика яIаIIтIехьа-кхара на кIиео дьяьхьаьнга профессиональни говзали фантазь меттел, деза а майрад а гойта дезаш хилар.

Цу «Iийдьяьна режиссера-постановщика» Фронтов Ру-дольфа цуь коллегашта дика на тIе - новьяьстаг дар мо-рриаьна - черно м о р т а и е а. «Свердлове» яхача тахьера-ьяьнаша. Новороссийске порт-товикаша а пожарникаша а. Iалъамате човлхане, цкьайо-на хана хиначьяь тронаш кхоьашкIийо А. Микулинен А. Масальскен кулгалдеш хин-ача наскадераша.

Медовой Вериси Левитов Аьнтолен сценарен отгадаш-на дешьяьне дьяьгьа поаьаш бе-ьатеаш Виторан Эммиичух, Лучко Клара, Беляевий Александр, Ташкова Татья-на, Бонюк Татьина, кхьабараш.

В. КОВАЛЕВА.

Редактор Т. А. ТЕБОЕВ.

КАГИЙ НАХИ МЕХКАРИЙИ!

Ноху-ГIалгIай республикански культпросветучилище дIахIайкъду 1983—1984 декъара шера ученица

БИБЛИОТЕЧНИЙ КУЛЬТПРОСВЕТВАЛХИЙ отделенешка

уьш специальносте Iа дена дешархой IIаьнаш хилар.

ХАЛХАРЧУ ХОРОВОЙ КОЛЛЕКТИВАН КУЛГАЛХО.

Библиотечни клубни отделене дена дIаьш 10 классе боаьрше образовани йоаь кагийчой халхара отделене — 8—10 классе чакхъяьлхараша.

Училище чакхъяьлхараша ду квалификаци

БИБЛИОТЕКАРЬ;

КЛУБНИ БОЛХЛО (культура Цкенош, юртарча клубний директор, методист, художественни кулгалх-ло, культура отделенин инспектор).

Дешарга ма хьаьа:

а) библиотечни отделене — 2 шу;

б) клубни отделене — 10 классе яьккхьараша-та 2 шуьа 4 буттIе; 8 классе яьккхьараша — 3 шу

Дешна документаш дена ердаеннаьш дIазлу 10 августа-та деза 20 августа кхачкъяьна.

Дешна белхьараша дIаьлда еза ранненаьш:

10 классе чакхъяьлхьяраша.

1. Эрсий мотт литературе (сочинени);
2. СССР историн (дувцаш);
3. Эрсий мотт литературе (дувцаш).

8 классе чакхъяьлхараша.

1. Эрсий мотт (диктант);
2. Эрсий мотти литературе (дувцаш).

Училище дешна дIаьнга яьнна языкъ заявлени хьа-чуьоу 31 июле кхачкъяьна.

Дешархой стипендеца Iалашбу юкъарча положе-ниеех.

Заявлени хьачулла еза директора цIерагIа цунна ер документаш а долаш: образовне хьакъехьара до-кумент (подлинник), кхача моттигера справка, ме-дицински справка (форма № 286), 4 фотокарточка (3х4 см).

Училище занятеш дIайолалу 1983 шера 1 сентябре.

Училища адрес: г. Грозный, В. И. Ленина цIерагIа проспект, 7/23, телефонаш 3-66-85, 3-55-68.

хх

ТЕЛЕВИДЕНИ

23 июль.

II ПРОГРАММА

19.15 — «Телевизионни хьаьш-ша цIа».

19.30 — «Вийса дьяьнгача хийка шуьн, бераш!»

24 июль.

II ПРОГРАММА

17.20 — Дешархойца: «Горни-ста» яха киноальманах.

18.00 — «ЦIе галстук йоаьл яхаьа».

18.30 — РСДРП II съезда 80 шу дизарга Ленинна хьайкъача нахьашца (нохчий меттала).

18.45 — Телевизионни фильм. 19.00 — «Кема-Гангсташ» (ноха-чIогIаьа).

19.20 — «Балаш гучабаьлча» Документални фильм.

РАДИО

23 июль.

7.20 — Передачий программа. Хаоттамах бола хоам (эрсий мотт-тала).

7.35 — «Юртара вахар». Хьа-отташа бола хоам (нохчий мо-тталла).

8.15 — «Грозненский рабо-чий», «Комсомольское племя» газетий обзор.

8.23 — «Сердало» газета об-зор.

8.30 — Передачий программа (нохчий меттала).

8.35 — Передачий программа (гIалгIай меттала).

9.15 — «Хьалха тIаьхьинчу болх беш ба» (нохчий мотт-тала).

10.35 — Музыкални антракт (нохчий меттала).

11.00 — «Хьона, Дахье, сагIо-чу дог» (эрсий мотт-тала).

11.30 — «Сатирически газе-тIа». Радиожурнал (эрсий мот-тала).

12.30 — Ноху-ГIалгIай музы-кални историчарца» яхача цикlера передача (эрсий меттала).

13.15 — «Поэтоьш да микрофо-на хьалха» (нохчий меттала).

13.35 — КПСС ЦК ниъьсьен (1983 шерал) Пленума решенеш — хьакарг «Этнокультурни про-паганда пачIда куьш хилар» (эрсий меттала).

14.50 — Радиостанцеш (эрсий мотт-тала).

15.15 — «Поэтоьш да микрофо-на хьалха» (нохчий меттала).

15.35 — КПСС ЦК ниъьсьен (1983 шерал) Пленума решенеш — хьакарг «Этнокультурни про-паганда пачIда куьш хилар» (эрсий меттала).

15.50 — Радиоспектакль (эрсий мотт-тала).

16.15 — Хьакарг «Этнокультурни пропаганда пачIда куьш хилар» (эрсий меттала).

16.35 — Музыкални антракт.

16.50 — Эстонски искусствий гордячийлер музыкальни ноч-ларгIатий выступлени.

17.15 — Хьакарг «Этнокультурни пропаганда пачIда куьш хилар» (эрсий меттала).

17.35 — Радиостанцеш (нохчий меттала).

18.00 — Эстонски искусствий гордячийлер музыкальни ноч-ларгIатий выступлени.

18.59 — М. Шолохован. «Мар-шан-Iаьрс» радиоспектакль (ноха-чIогIаьа меттала).

19.40 — Цуганна кIаьчча.

20.34 — Сакъердане кIиеш-ша хилар.

24 июль.

МАХБАРА

СОЛКЛОН Дж

7.15 — «Грозненский рабо-чий» газете обзор.

7.23 — «Ленинан некъ» газе-тIа, эфире.

7.30 — Передачий программа (нохчий меттала).

7.33 — Передачий программа (гIалгIай меттала).

7.36 — Музыкални антракт (нохчий меттала).

8.25 — «Цхьана хоза мотт вышарш» (эрсий меттала).

11.00 — Махбара «Школьни Денна хетадь» концерт (эрсий мотт-тала).

16.05 — «Школьни глобус» яха радиовыпуск (эрсий мотт-тала).

16.30 — «Къона тIехьа» (ноха-чIогIаьа меттала).

18.00 — «Илиеца йоттагIеп дочарна» яха концерт (гIалгIай меттала).

УКВ

18.00 — А. Пономарский, «Мичара йоллану Дахье». Литера-турно - музыкальни композици.

19.05 — Дойнарша дала ма-лиш.

20.00 — Музыкални галерея. Джамаев Iаьлий малиш.

25 июль.

7.20 — Передачий программа. Хаоттамах бола хоам (эрсий мотт-тала).

7.25 — Хьайбаш лоллаеш — лоарIаташ фермер. «Хьалха-тача фермер». Хаоттамах бола хоам (гIалгIай меттала).

8.15 — Передачий программа (нохчий меттала).

8.18 — Передачий программа (гIалгIай меттала).

8.21 — «Къачча» политически-экономически — партийни органи-зацийн агIара хьакларг Ноха-кIор» (эрсий меттала).

8.31 — Iуйранара концерт (нохчий меттала).

9.15 — «Толам баккха тIе-дир яьхь». Нохчеллачийн (гIалгIай меттала). 9.36 — Му-зыка (нохчий меттала).

9.45 — КПСС ЦК ниъьсьен (1983 шерал Пленума решенеш — хьакарг «Тешаме хьежар-ваьнга» (нохчий меттала).

10.00 — Радиочий программа. Хаоттамах бола хоам (эрсий мотт-тала).

10.01 — Микрофона къаьста ба Ноху - ГIалгIай радион теле-видинен инструментальни ан-самбл солисташ (гIалгIай меттала).

10.25 — Ш. Мамалов, «Танга-шина сайре». Дувцар (нохчий меттала).

10.40 — «Халкъа контроль — халкъа фронт» (гIалгIай меттала).

10.00 — Керда хоамаш (эрсий меттала).

10.10 — Керда хоамаш (ноха-чIогIаьа меттала).

10.20 — Керда хоамаш (гIалгIай меттала).

10.30 — Магистрай захарий-ха радиовыпуск (нохчий мот-тала).

УКВ

18.00 — Ромен Роллана художественни произ-ведениеш.

18.58 — Мотт-иерга авторий лирически кIелхьар.

19.00 — «Малинка», 1, Гойсун-тахьа повеста тIера дакъош (нохчий меттала).

20.15 — Илиеца дIаьна Мусаев да Лайлах.

Хьаьстаьаьй

Тхан республике «Iоллеп Грозненски куьгалча» моргаьа а йоаьш, цхьаьйолча хана догIа а дезаш хилар фигура темпера-тура бIаргаьа 12—17, дийнаьа-ьа 20—25 градус йоаьш-ьа йоаьш хилеп таолу.

Метеостанци.

ТХА АДРЕС: 364907, г. Грозный, Маяковское, ул. 92. Телефоны: редактора — 2-85-07; заместителя редактора — 2-85-07; ответственного секретаря — 2-84-68; отделов: партийной жизни — 2-54-04; промышленности и транспорта — 2-65-01; сельского хозяйства — 2-47-84; культуры — 2-64-75; писем — 2-85-84; корректорская — 2-89-88.

НАШ АДРЕС: 364907, г. Грозный, ул. Маяковского, 92. Телефоны: редактора — 2-85-07; заместителя редактора — 2-85-07; ответственного секретаря — 2-84-68; отделов: партийной жизни — 2-54-04; промышленности и транспорта — 2-65-01; сельского хозяйства — 2-47-84; культуры — 2-64-75; писем — 2-85-84; корректорская — 2-89-88.

Газет арадувл шинареп. ерен, шоаттеи деношка

СФ00201. «Грозненский рабочий» издательски типограф,' Маяковски, 92. Типографин издательства «Грозненский рабочий», ул. Маяковского, 92. Заказ № 3803.